

託児付  
すべて無料

経済的な自立をめざす女性のための

# 実践パソコン講座

「3つのできる!!」をめざす  
すぐに役立つ初心者対象の講座です。



パソコン操作の初歩から職場で使うビジネス文書作成（ワード）や表計算（エクセル）の基礎的なスキルを学べます。  
一人ひとりのスキルに応じて丁寧に指導します。  
講座の後は仕事に役立つIT活用の講座や予習復習の時間もあります。

パソコンの  
基本スキルが  
“できる！”

実践トレーニングで  
必要なテクが  
“できる！”

一歩上行く  
IT活用が  
“できる！”

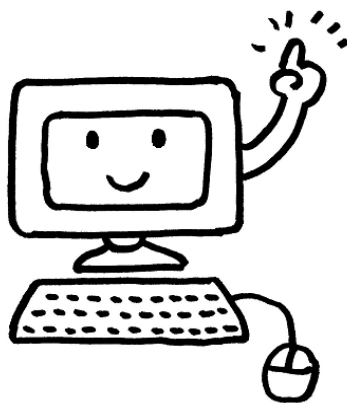

※講座受講には一定の条件が必要となりますので、必ず中面の募集要項をご確認ください。

主催：財団法人広島県女性会議，ひろしま女性大学福山校同窓会  
共催：財団法人福山市母子寡婦福祉連合会

第1回目のみ  
IT活用を開催します!!

【プログラム】

全6回 9:30~12:30 (パソコン講座 9:30~12:00 予習復習タイム 12:00~12:30)

(全回日本語による講座)

回数	開催日	内容
第1回	2月15日(水)	Windowsの基本操作,文字入力
第2回	2月22日(水)	ワードの基本操作と文書作成
第3回	2月29日(水)	ワード★ステップアップ★(ビジネス文書を作ります)
第4回	3月7日(水)	エクセルの基本操作と表作成
第5回	3月14日(水)	エクセル★ステップアップ★(簡単な表計算をします)
第6回	3月21日(水)	まとめ

※プログラムの内容は変更になる場合があります。

◆ 定員 15人

◆ 会場 広島県立福山高等技術専門学校 (福山市山手町6丁目30-1)

## 受講生募集要項

【対象】 経済的な自立をめざしているパソコン初心者の女性を対象とします。

母子家庭, 生活保護受給者, 母子生活支援施設入所者, 住民税非課税世帯または減免世帯, シェルター入所, その他これに準ずる, 経済的に困難な状況にある女性

【託児】 無料 (6ヵ月から未就学児までを預かります。)

【参加費】 無料

【申込締切】 平成24年1月31日(火) 必着

【受講確定】 後日, 申込者全員に書面にてお知らせします。

【申込方法】 裏面の「実践パソコン講座」受講申込書に必要事項を記入の上, 必ず郵送にてお申し込みください。

【受講決定】 書類選考により受講を決定いたします。

選考結果は2月10日(金)までにお申し込み者全員にご連絡します。

※なお, ご記入いただいた個人情報をこの講座の連絡以外で利用することはありません。

申込先・お問合せ先

財団法人広島県女性会議

〒730-0043 広島市中区富士見町11-6

電話 082-242-5262 FAX 082-240-5441

開館時間 9:30~18:15 休業日 毎週水曜日・第3日曜日・祝日・年末年始

☆☆ 財団法人広島県女性会議とは ☆☆

広島県女性総合センター（エソール広島）を管理運営し、男女共同参画社会の実現をめざして、「情報・研修・相談・交流・チャレンジ支援」の5部門を柱とする事業を行っています。

【会場案内】福山高等技術専門校（福山市山手町6丁目30-1）

◆◆◆ 地図 ◆◆◆

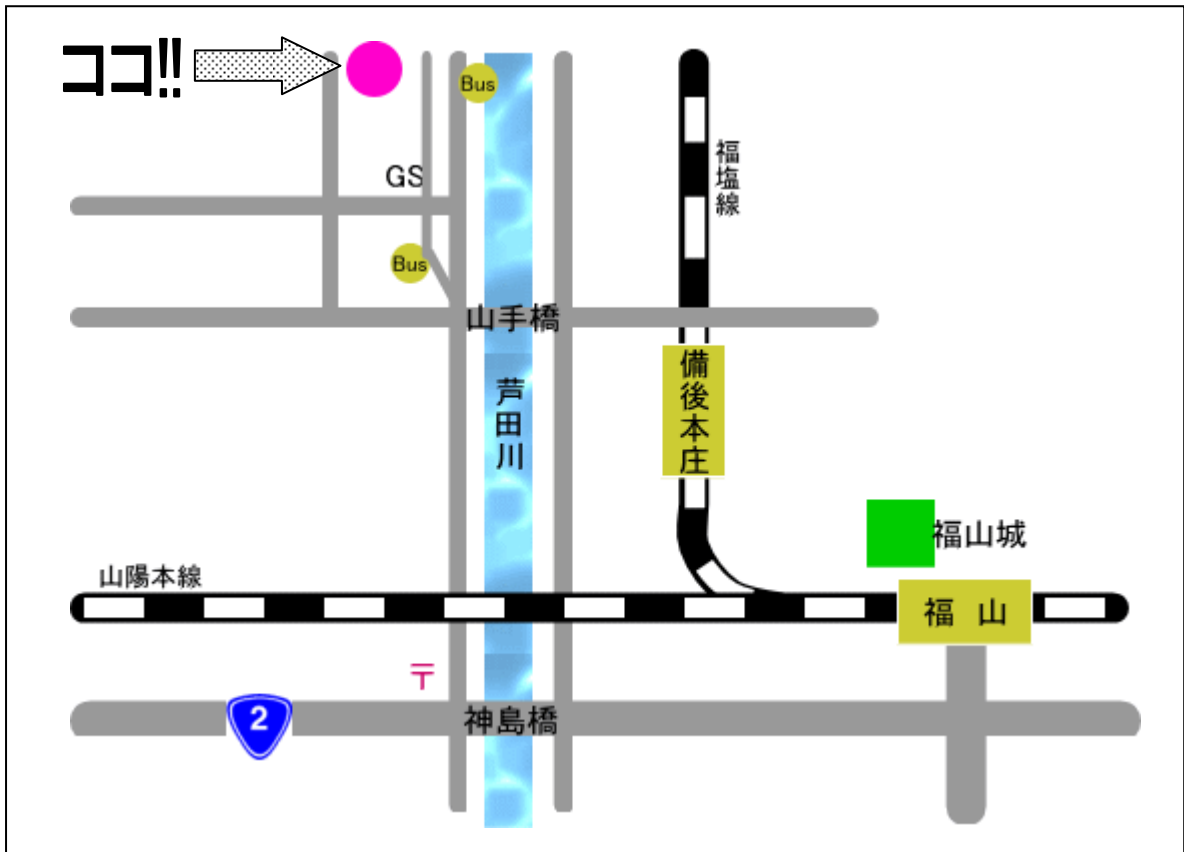

◆◆◆ 交通案内 ◆◆◆

JR備後本庄駅(福塩線)より  
徒歩約15分(約1300m)

JR福山駅 より  
中国バス「郷分・中津原下」行 技術専門校前下車 徒歩1分  
中国バス「津之郷・坂部」行 山手橋下車 徒歩5分(約500m)

ご記入いただいた個人情報は本講座の事務以外に使用せず、講座終了後はすみやかに破棄します。

## 実践パソコン講座受講申込書

選択肢があるものは、いずれかに○をつけてください。

ふりがな 名前	この講座をどこで知りましたか？
年代：10代 20代 30代 40代 50代以上	
当財団からご連絡可能な連絡先をご記入ください。 住所 〒 _____	
電話 ( _____ ) _____ FAX ( _____ ) _____ (携帯も可) Eメールアドレス _____	
現在の状況	仕事を ↑ ↓ ↑ している (パート・アルバイト 契約・派遣社員 正社員 ↓ 在宅ワーク 自営 その他 _____) ↓ していない (離職をして _____ 年)
パソコンの経験	( ) ほとんどさわったことがない ( ) 入力はある (ローマ字・カナ) ( ) ワードはある程度できる ( ) エクセルはある程度できる ( ) インターネットで情報検索できる
託児希望 有・無	託児を希望される場合お子さんのお名前と年齢を記入してください ①名前 ( _____ 歳 _____ か月) 毎回・不定期 ②名前 ( _____ 歳 _____ か月) 毎回・不定期
受講を希望する理由	あてはまるものに○をつけてください (次の方を主な受講対象としております)。 現在の状況：( ) 児童扶養手当受給 ( ) ひとり親医療費助成 ( ) 生活保護受給 ( ) 世帯市民税非課税 ( ) 国民健康保険料減免 ( ) 母子生活支援施設入所 ( ) シェルター入所 ( ) その他 [ _____ ]  この講座を受講したい理由をなるべく詳しくご記入ください。
その他	福山高等技術専門校への交通手段を教えてください 自家用車 ・ 公共交通機関 ・ 自転車 ・ 徒歩 その他 ( _____ )

**※この申込書は、封書でお送りください。**

※記入にあたってご質問等あればお気軽にお問合せください。

財団法人広島県女性会議 〒730-0043 広島市中区富士見町11-6

TEL 082-242-5262